

O Encontro de Folhas EPPPO foi um sucesso!



Os colaboradores do administrativo foram surpreendidos com um dia de trabalho diferente, realizado no Itu Plaza Hotel em 05 de agosto, com a participação do Dr. José Carlos Ventri, nosso presidente. O evento foi organizado pelos gestores da EPPPO, que compartilharam o conteúdo adquirido em encontros de desenvolvimento, ocorrido no ano de 2015. Um dos momentos mais marcantes foi a apresentação dos valores da empresa, seguido de uma mensagem ilustrativa de que todos somos como folhas de uma árvore, damos vida à organização, cada um dentro de sua importante função. Foi um dia repleto de atividades em grupo, dinâmicas, teatro, música, e muito entusiasmo!

E VOCÊ? JÁ CONHECE OS VALORES DA EPPPO? É COM MUITA SATISFAÇÃO QUE OS APRESENTAMOS:

DESENVOLVIMENTO
HUMANO E
TECNOLÓGICO

ENTUSIASMO

COMPROMETIMENTO
SOCIOAMBIENTAL

ZELO PELA
INTEGRIDADE
DAS RELAÇÕES

Você conhece as Fazendas Nobre?



Fabiano Fernandes, apresentando a árvore de café

As fazendas Nobre de SP e MG são de propriedade da Dona Daisy Ventre, sócia da EPPO, e do Dr. José Carlos Ventri, nosso presidente. Em São Paulo, os alimentos produzidos são orgânicos, ou seja, não se utilizam substâncias que coloquem em risco a saúde humana e do meio ambiente. As plantações variam entre café, manga, abacate, limão, banana, mandioca e maracujá, além de uma floresta de eucalipto. Já em Minas Gerais, há uma criação de gado verde, ou seja, animais criados sem ração. Vivem no campo e se alimentam de capim. Quem gerencia essas fazendas é o colaborador Fabiano Fernandes, que iniciou suas atividades há 13 anos. Em entrevista, relatou que os maiores desafios das fazendas são: seguirem ecologicamente corretas, serem socialmente justas e financeiramente estáveis. “Minha missão e dos demais colaboradores é desenvolver práticas que beneficiem o meio ambiente, para os consumidores e para uma agricultura sustentável”, relata Fabiano.



Terreiro de café



Rebanho de gado verde

Dia dos Pais: recordar é viver!



Unidade Lorena



Unidade Itu (aterro sanitário)



Unidade Capivari



Unidade Louveira



Unidade Cabreúva



Unidade Itu

No decorrer da semana do Dia dos Pais, os colaboradores papais da EPPO foram abordados de uma maneira diferente: ganharam um pião de madeira! Recordaram a infância e refletiram sobre a mensagem abordada de quanto vale a pena ser pai, mesmo em meio aos rodopios da vida.

VALE A PENA RELEMBRAR

Comemoração junina na EPPO.

Para recordar as comemorações do período junino, todos os colaboradores da EPPO receberam uma fogueira simbólica, feita de EVA, repleta de doces típicos. Relembramos o quanto é importante deixar para trás o que não queremos em nossas vidas.



Unidade Louveira



Unidade Itu (Bairro Brasil)



Unidade Itapira



Unidade São Roque

Nasce uma estrela, brilha uma luz.

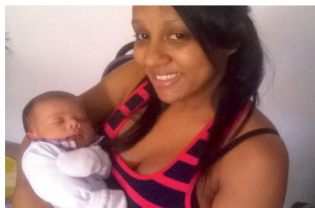

Arthur Araújo Dias
(filho da colaboradora Silmara da Silva Araújo)



Emanuelly Vitória S. de Araújo
(filha do colaborador Agnaldo Quintino de Araújo)



Ester Vitória Pereira Rodrigues
(filha do colaborador Jacson Pereira Rodrigues)



Jeferson Gonçalves Teixeira
(filho da colaboradora Elisangela Gonçalves)



Karolina Mathias Alves da Silva
(filha da colaboradora Suely Alves da Silva)



Maria Eduarda da Silva
(filha da colaboradora Verônica Cristina Silva Rodrigues)

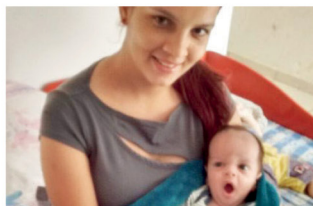

Murilo Henrique Rodrigues
(filho do colaborador Alex Ricardo Pereira de Souza)



Sophia Vitória Siqueira
(filha do colaborador Rafael Benedito Siqueira)

CURIOSIDADES

As motoristas de caminhões da EPP0 são destaque na TV.

Mulheres no volante? Sim! As motoristas de caminhões da unidade de Itu estão tão famosas pelo desempenho no trabalho, que até apareceram na TV! Gravaram uma matéria para o programa “Blogueiras na TV” (ITV - Itu), exemplificando o espaço que as mulheres vem ganhando no mercado de trabalho. Unidas aos motoristas e coletores, estão se destacando pelas atividades desenvolvidas em equipe, com o acompanhamento de seus líderes.



Confira a matéria completa na página do Facebook da EPP0. (EPP0 Soluções Ecoeficientes)

Vamos plantar essa ideia?

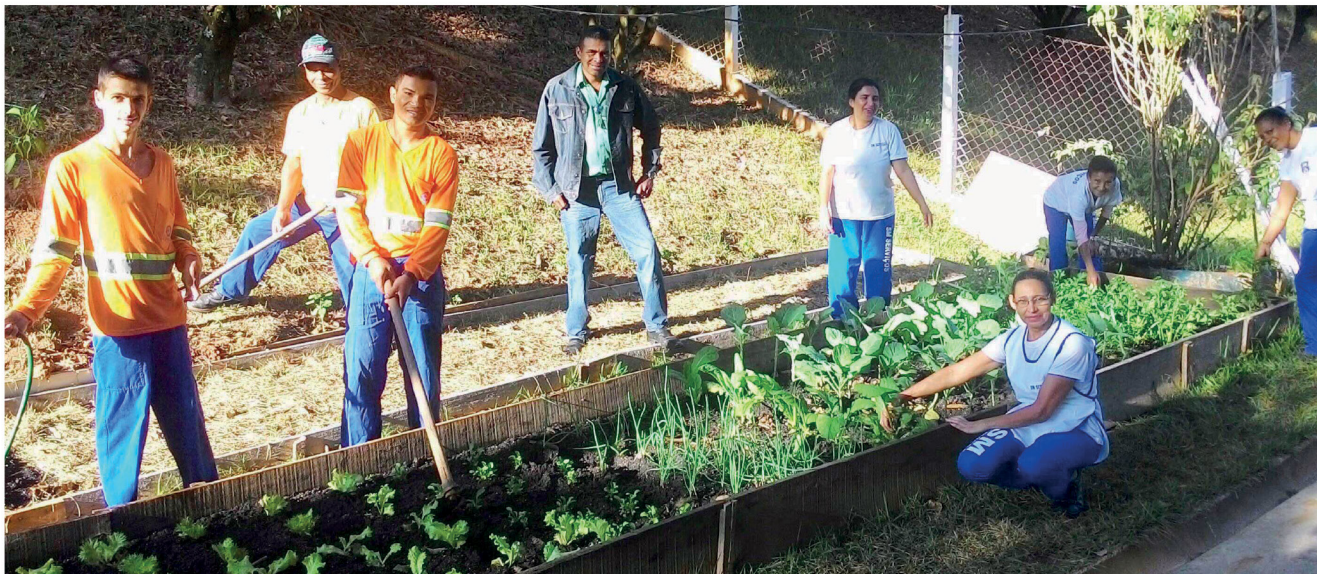

Quando nosso colaborador Pedro Antonio da Silva, motorista administrativo, iniciou suas atividades na EPPO, percebeu o grande potencial de terra e espaço que existe no CCO de Itu. Logo já imaginou uma enorme plantação, contando com horta e árvores frutíferas, abastecendo o almoço de inúmeros colaboradores. Compartilhou essa ideia com seu superior, que se surpreendeu e aprovou a ação.



Atualmente a plantação foi ampliada, contando com 21 espécies de verduras e legumes (alface, chicória, couve, quiabo, pimentão, etc), e mais 42 mudas de árvores frutíferas (bananeira, laranjeira, coqueiro, limoeiro, etc). A manutenção é feita coletivamente, pelo próprio Sr. Pedro, e pelos colaboradores Ataíde, Leonardo, Roque, Décio, e pela nossa equipe terceirizada de limpeza (SM). Enfim, é um verdadeiro verdurão, que está trazendo a alegria no almoço dos colaboradores locais, privilegiados por se alimentarem com verduras frescas, colhidas na hora. Que a iniciativa do Sr. Pedro se multiplique e sirva como um incentivo para as pessoas se alimentarem saudavelmente.

Itapira também tem!

Nosso colaborador Sérgio Cachiba também plantou essa ideia na unidade de Itapira! A horta já está linda, e bem verdinha!



Campanha do Agasalho apoiou famílias de São Roque.



No dia 06 de junho, um forte temporal causou vários estragos na cidade de São Roque, alagando a casa de alguns de nossos colaboradores. Comovidos com essa situação, os colaboradores de Itu realizaram uma campanha do agasalho e doaram as arrecadações aos nossos colegas de trabalho. Além de ajudá-los, também foi possível doar roupas à Associação Beneficente Lar Mãe da Providência – Santa Maria Maior, que estava recebendo as famílias desabrigadas. Parabenizamos a todos os envolvidos neste gesto nobre!

HISTÓRIA DE SUCESSO

Oséias dos Santos Silva, um homem de fé!



Esse é o nosso colaborador, coletor da unidade de Itu, que renasceu em outubro de 2015, após sofrer um grave acidente. Foi desenganado pelos médicos, passou por 15 cirurgias, quase perdeu a perna, mas está andando e em ótimo processo de recuperação. No dia 28 de julho de 2016, foi até convidado a entregar medalhas de honra

ao mérito aos bombeiros que lhe resgataram no acidente, como exemplo de determinação. Oséias agradeceu a todos que o tem apoiado, à sua família, amigos e empresa. “Gostaria de falar para as pessoas que estão desanimadas a terem fé, pois tudo é possível ao que crê”, relatou Oséias.

Curiosidade: Educação Ambiental na EPPO?

Em maio deste ano, a área de Educação Ambiental foi implantada na EPPO, e vem sendo exercida por nossa colaboradora Stefany Pacheco, na unidade de Cabreúva. O objetivo dessa área é auxiliar a prefeitura local na conscientização ambiental em gestão de resíduos (oficinas nas escolas, participação em eventos públicos, visitas técnicas monitoradas no Aterro, Cooperativa de Reciclagem, ECO Ponto, etc). Confira na galeria de fotos um pouco mais deste trabalho!



Oficina Coleta Seletiva e Confeção de Vaso com PET no CRAS de Jacaré.



Oficina de coleta seletiva em Campininha.



Oficina de Coleta Seletiva e Carteira Ecológica no CRAS de Jacaré.



Oficina Coleta Seletiva e Gincana da Separação na EMEB Irva Ávila Pavani.

Itu mais limpa e bonita com o nosso trabalho.

Nossos colaboradores das equipes de varrição e capina tem rendido elogios da Prefeitura de Itu, através do Sr. Luíz Valeriani, Secretário Municipal de Serviços Urbanos e Rurais. Esse trabalho tem sido desempenhado com sucesso, e a cidade vem sendo mencionada pela organização da limpeza das vias públicas, praças e áreas verdes.



Equipe de serviços gerais



Equipe de varrição



Equipe de roçadeira costal

NOVOS CONTRATOS

EPPO assume a gestão dos serviços de saneamento básico de Itu.

Desde 22 de junho de 2016, a EPPO está cuidando do fornecimento de água na cidade de Itu através de sua nova empresa, a EPPO Águas. Um dos grandes desafios é conscientizar a população sobre o consumo adequado de água e sanar as questões sobre a falta d'água na cidade. Em anúncios veiculados nos jornais locais, apresentou-se ao público, incentivando todos a evitar desperdícios, mostrando que a preservação das águas de Itu é um trabalho conjunto.

Um dos bens mais preciosos
do nosso planeta
está em nossas mãos.

Contamos com sua ajuda para preservá-lo.



Delícias da Vovó.

APRENDA A PREPARAR UM DELICIOSO BOLO DE CENOURA COM CALDA DE CHOCOLATE.



Tempo de preparo
60 minutos

Rendimento
20 porções

Dificuldade
média

Ingredientes

3 cenouras médias
3 ovos
3/4 de xícara de óleo vegetal
2 xícaras de farinha
1,5 xícaras de açúcar
1 colher de fermento
+ 1 xícara de açúcar para a calda
1 xícara de achocolatado
1/4 de xícara de leite
2 colheres de sopa de manteiga

Modo de Preparo

- 1 Descasque as cenouras e corte em pedaços.
- 2 Junte a cenoura, os ovos e o óleo em um liquidificador e bata.
- 3 Peneire a farinha e o açúcar em uma tigela.
- 4 Adicione o fermento na tigela e misture.
- 5 Junte a cenoura batida com a farinha, açúcar e fermento peneirados, e misture bem.
- 6 Coloque em uma forma untada e asse durante 45 minutos a 180 graus.
- 7 Misture o açúcar, o achocolatado, o leite e a manteiga em uma panela em fogo baixo e, quando ferver, mexa por um minuto e desligue o fogo.
- 8 Jogue a calda por cima do bolo e seja feliz!

INTERATIVIDADE

Mascote da EPP0 já tem nome!

Depois de recebermos quase 300 sugestões de nomes para o mascote da EPP0, nossa presidência, diretoria e a agência Urbano, definiram a escolha. Nosso mascote se chamará "Eppinho"! Agradecemos a todos os participantes, e parabenizamos aos dois colaboradores, **Jacqueline S. Santos** (Unidade de Itu) e **Luís Filipe Guatura** (Unidade de Lorena) que sugeriram o nome escolhido. A EPP0 entrará em contato para a premiação.



Votação: o que quero ganhar neste Natal.

Contamos com sua opinião para saber o que você gostaria de ganhar da empresa no final do ano. A participação de todos os nossos colaboradores será fundamental! Entregue ao seu gestor este cupom preenchido com a sua escolha até o dia 25/10. Participe!



Fiesta (ave) de Natal



Cartão de compras de R\$ 100,00



Cesta de Natal

Ajude o Eppinho a achar o caminho de casa.

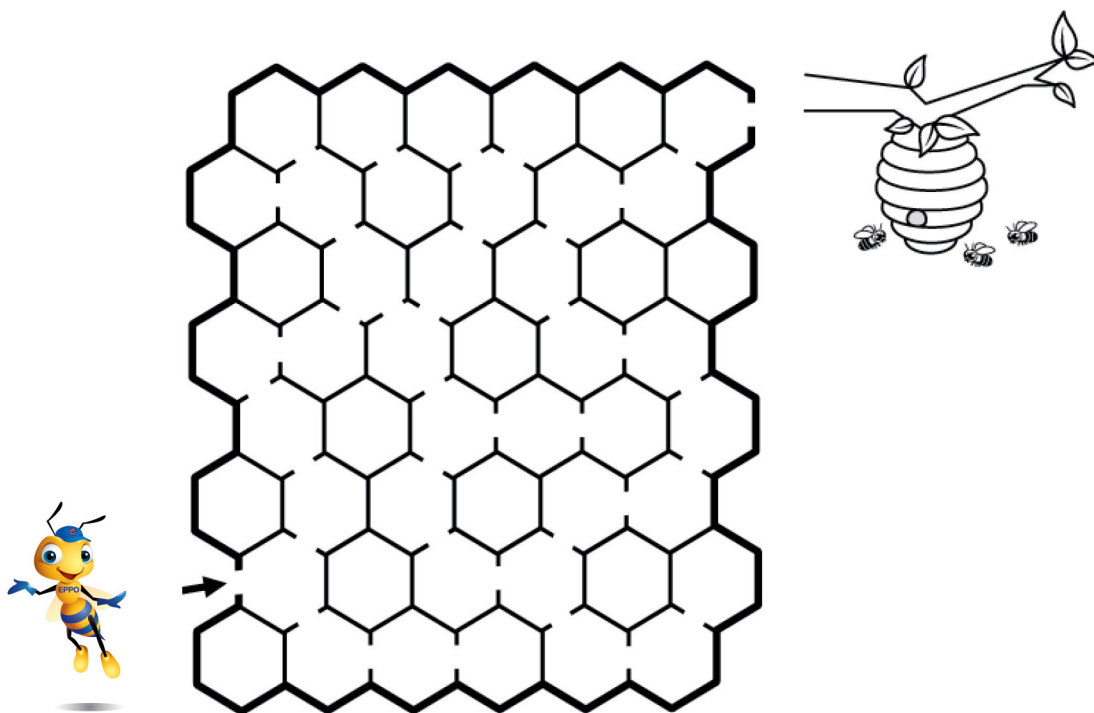

Divirta-se: ligue os pontos e forme o desenho.

